ALCALDÍA MAYOR DE CARTAGENA DE INDIAS

PLAN DE ORDENAMIENTO TERRITORIAL DE CARTAGENA DE INDIAS
ETAPA DE DIAGNÓSTICO

Centro de Estudios Territoriales
Alcaldía de Cartagena

Secretaría de Planeación Distrital

COBERTURA DE TRANSPORTE PÚBLICO

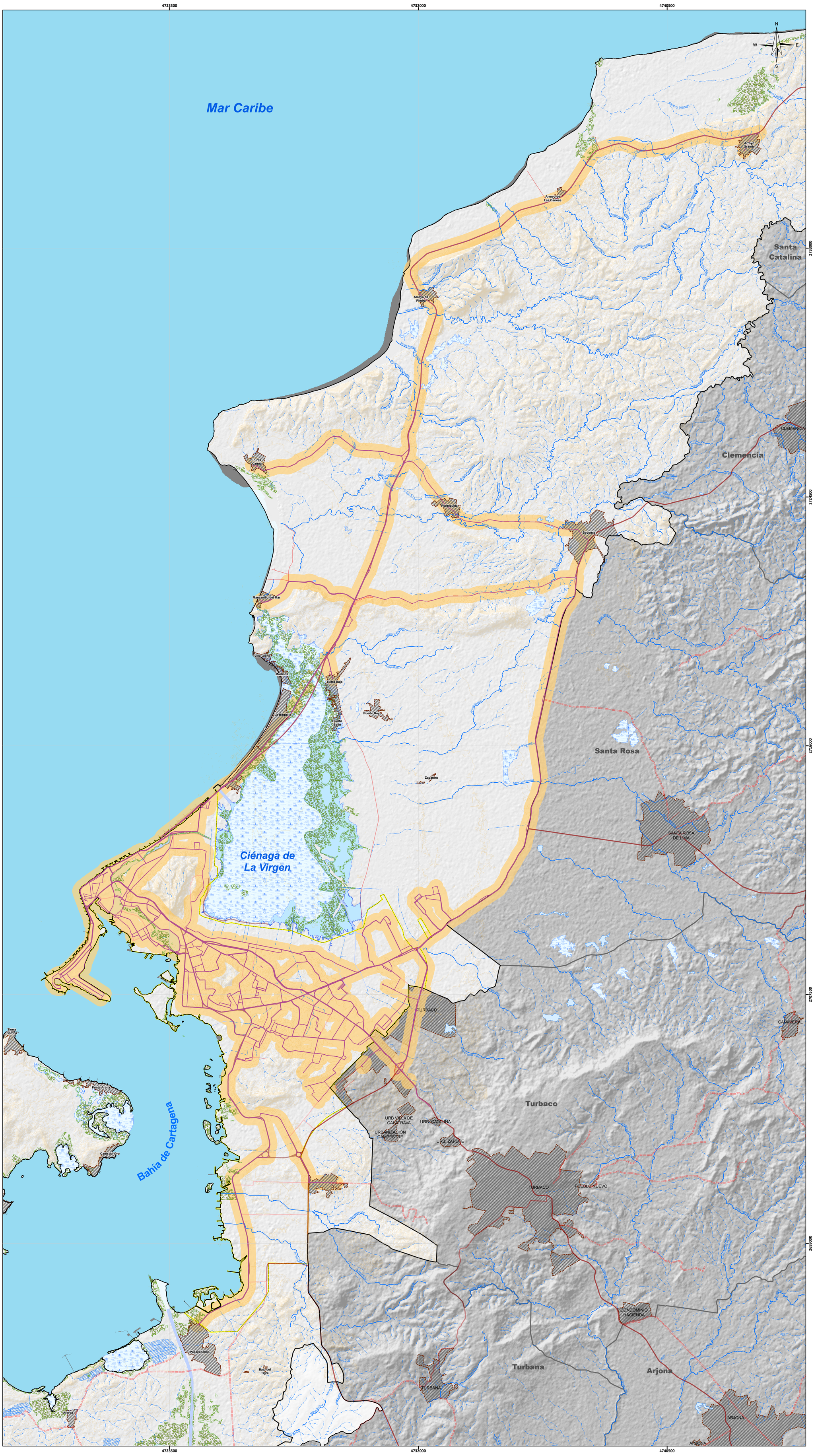

CONVENCIONES

HIDROGRAFÍA
- Drenaje permanente
- Drenaje intermitente
- Manglares
- Ciénaga
- Laguna
- Canal Doble
- Piscina

ADMINISTRATIVO
- Perímetro Urbano Vigente
- Límite departamental
- Límite Distrital
- Centros Poblados
- Limites Municipales
- Áreas en conflicto limítrofe

TRANSPORTE
Vías rurales
- Vía Tipo 1
- Vía Tipo 2
- Vía Tipo 3
- Vía Tipo 4

Vías urbanas
- Nacional
- Arterial
- Complementaria

RELIEVE
- Curva de nivel

INFORMACIÓN DE REFERENCIA

Sistema Proyección: Transversal de Mercator
Datum: MAGNA-SIRGAS
Elipsoide: GRS80
Origen: Único Nacional
Origen - Latitud: 4°N
Origen – Longitud: 73°W
Falso Este: 5.000.000
Falso Norte: 2.000.000
Unidades: Metros
Factor de escala: 0.9992

FUENTES CARTOGRÁFICAS:

Fuente Básica: Instituto Geográfico Agustín Codazzi (IGAC).
Escala 1:25.000 (2017)

Fuente Temática: Departamento Administrativo de Tránsito y Transporte DATT- 2025
Secretaría de Planeación Distrital de Cartagena de Indias, 2025

ESCALA DE TRABAJO:	ESCALA DE IMPRESIÓN:
1:25,000	1:50.000

ESCALA GRÁFICA:

0 0,5 1 2 3 4 5 km

Un centímetro en el mapa equivale a 0,50 kilómetros en terreno

ARCHIVO:
D-F-06-12 Cobertura de Transporte Público

NÚMERO DE MAPA:
D-F-06-12

LOCALIZACIÓN GENERAL

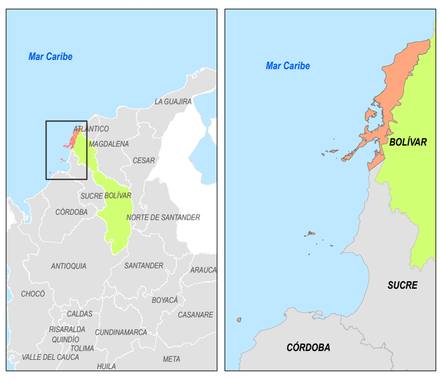

FECHA DE ELABORACIÓN:
10/09/2025

ELABORÓ:
Centro de Estudios Territoriales, 2025

REVISÓ:

APROBÓ: